

10 metri

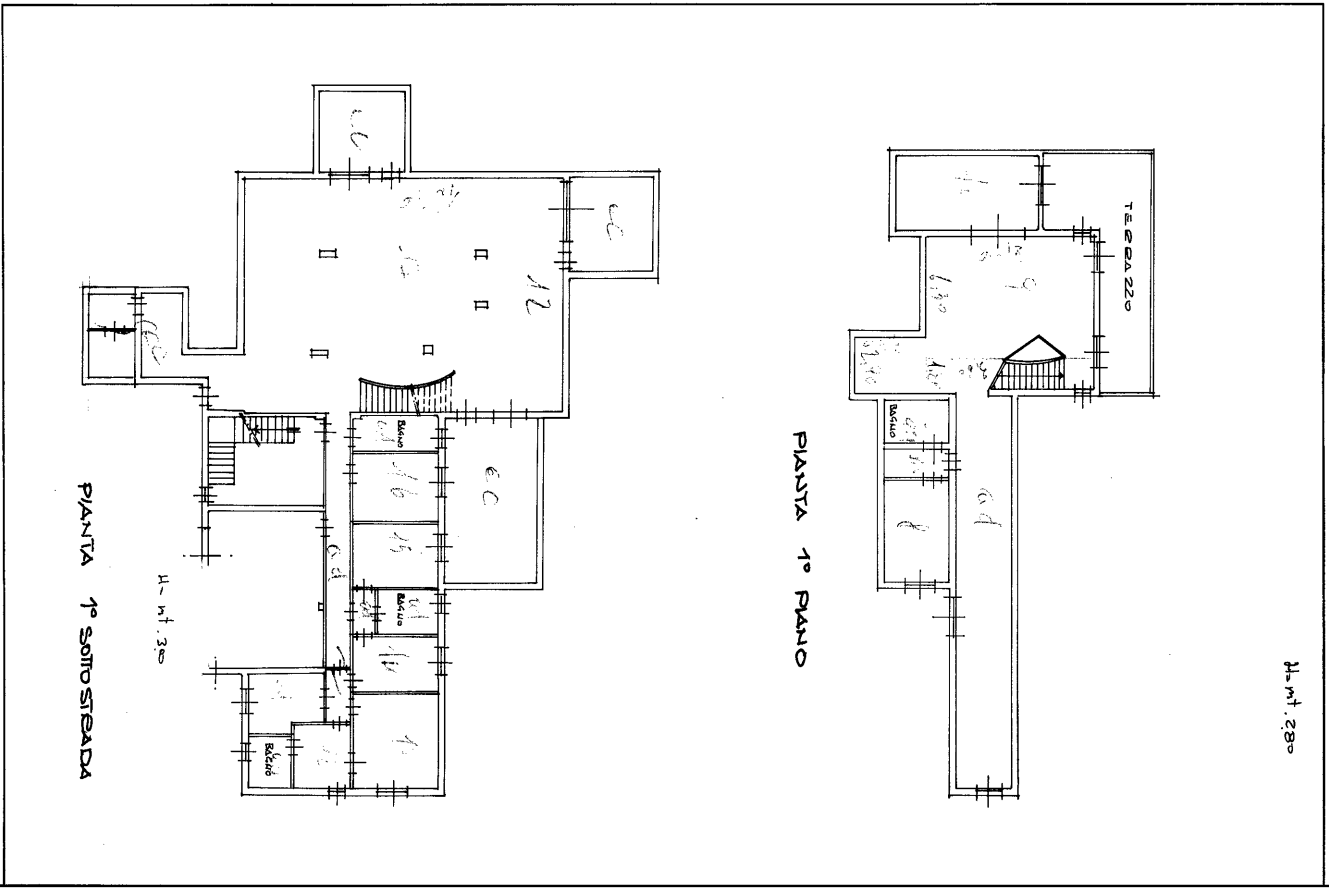

MONITORIO
F. 37/1822 PROT. N. 883

MINISTERO DELLE FINANZE
DIREZIONE GENERALE DEL CATASTO E DEI SERVIZI TECNICI ERARIALI

NUOVO CATASTO EDILIZIO URBANO

(A. DETERMINAZIONE 12 APRILE 2001 N. 403)

Planimetria dell'immobile situato nel Comune di
 Data catastale:
 Allegata alla dichiarazione presentata all'Ufficio Tecnico Erariale di

Via LAURO DELL'OLGIATA 15
 ROMA

Mon. A (Nuovo Catasto Edilizio Urbano)
 Lire 300

OLGIATA LOTTO H ISOLA 65

STESSA CITA

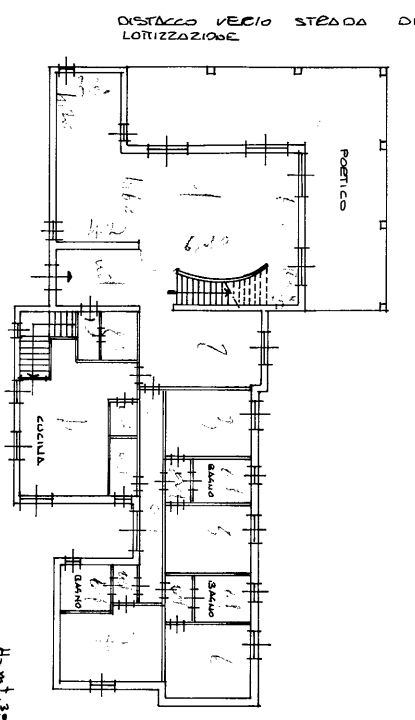

PIANTA PIANO TERZA

PEOP STESSA CITA

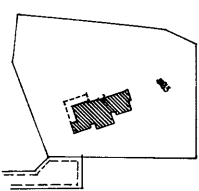

ORIENTAMENTO

SCALA DI 1:200

SPAZIO RISERVATO PER LE ANNOTAZIONI DIVERSE

DATA PROT. N. 883
 F. 37/1822 PROT. N. 883
 SUB 2

Compilata dal P.T.E. ENZO
 CARLUCCI
 Inscritto all'Albo dei Periti I. d. d. Roma
 della Provincia di Roma
 data: 21/03/1986
 Firmato: Enzo Carlucci
 Nota: 10/03/1986
 Nota: 10/03/1986

Catasto dei Fabbricati - Situazione al 27/09/2012 - Comune di ROMA (H501) - < Foglio: 37 - Particella: 883 - Subalterno: 2 >
 LARGO DELL'OLGIATA n. 15 piano: SI-T-1 interno: I;